

# AGENDAS

## REPARTO DE RECURSOS

Esta herramienta de trabajo nos permite dar cita a los pacientes del médico ausente en las agendas de otros profesionales de forma automática. Para establecer los repartos procedemos del siguiente modo:

\*Citación

\*Configuración de Centros

\*Recursos

\*Reparto de Recursos

\* Introducimos datos del profesional : DNI o Apellidos

\*Buscar

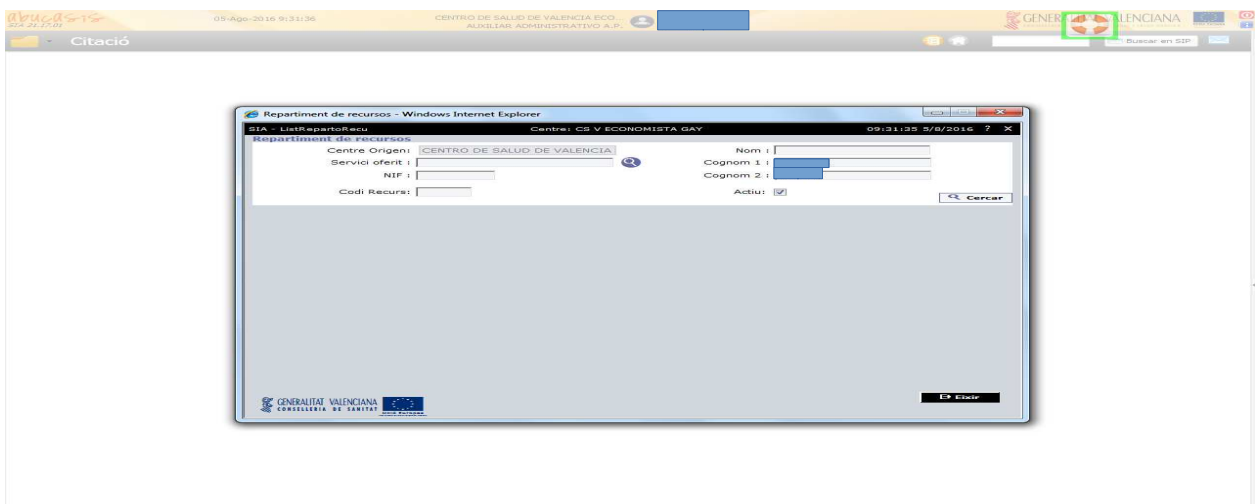

\*visualizamos los recursos ya establecidos; podemos modificarlos o hacer uno nuevo

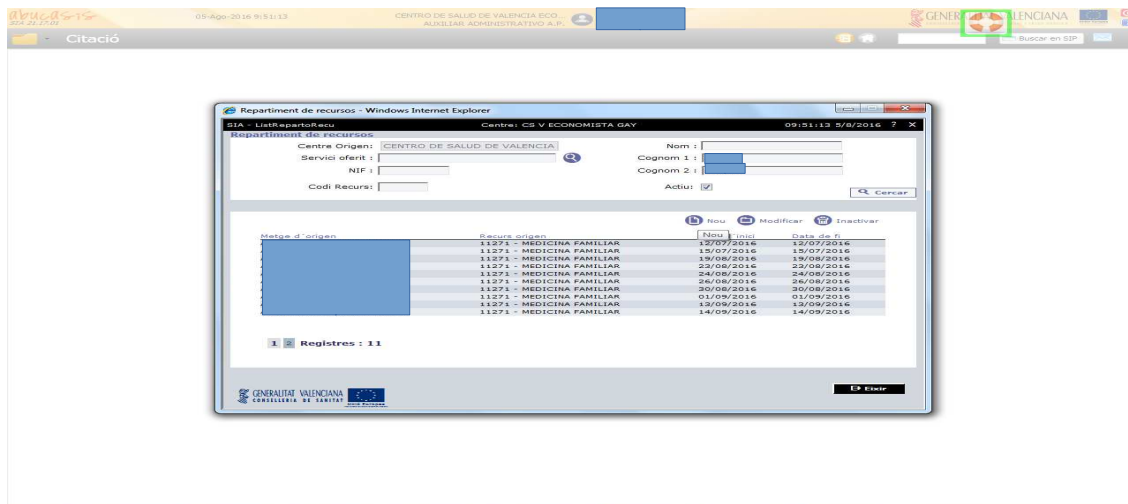

\*si es nuevo: introducimos de nuevo datos del médico.  
 \*seleccionamos.

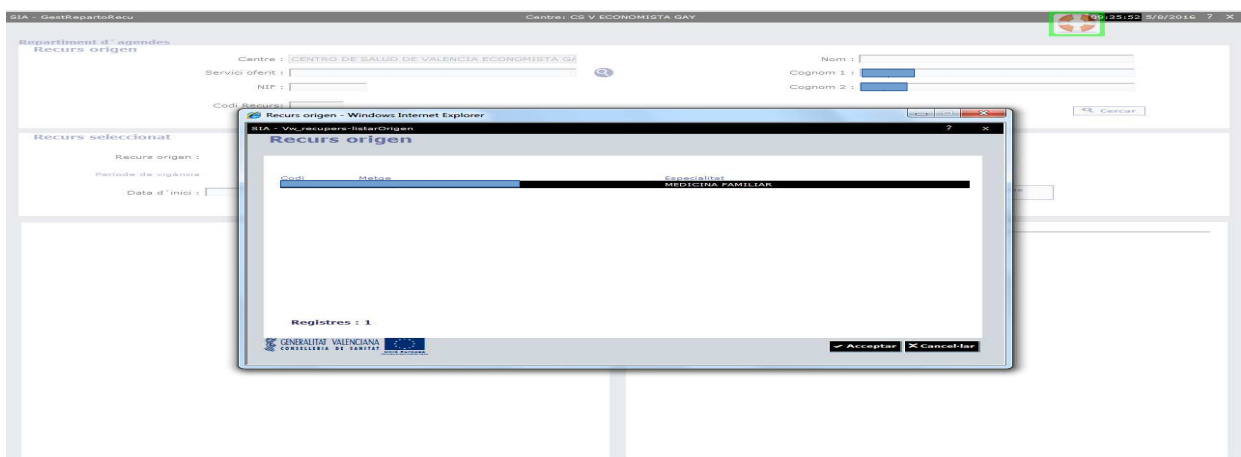

\*introducimos la fecha del reparto.  
 \*"mostrar recursos disponibles"

SIA - GestRepartoRecu Centre: CS V ECONOMISTA GAY 08:37:32 5/8/2016 ? X

**Repartiment d'agendes**  
**Recurs origen**

Centre : CENTRO DE SALUD DE VALENCIA ECONOMISTA G/

Servici ofert :

NIF :

Codi Recurs:

Nom :

Cognom 1 :

Cognom 2 :

---

**Recurs seleccionat**

Recurs origen :  - **MEDICINA FAMILIAR**

Període de vigència

Data d'inici : 16/09/2016

Data de fi : 16/09/2016

---

Professional	Recurs
<input type="checkbox"/>	11262 - MEDICINA FAMILIAR ▶
<input type="checkbox"/>	11265 - MEDICINA FAMILIAR ▶
<input type="checkbox"/>	11261 - MEDICINA FAMILIAR ▶
<input type="checkbox"/>	11258 - MEDICINA FAMILIAR ▶
<input type="checkbox"/>	11270 - MEDICINA FAMILIAR ▶
<input type="checkbox"/>	11264 - MEDICINA FAMILIAR ▶
<input type="checkbox"/>	11266 - MEDICINA FAMILIAR ▶
<input type="checkbox"/>	11269 - MEDICINA FAMILIAR ▶
<input type="checkbox"/>	11268 - MEDICINA FAMILIAR ▶
<input type="checkbox"/>	11260 - MEDICINA FAMILIAR ▶

Recurso

\*elegimos de la columna de la izquierda las agendas de los médicos destino.  
 \*aceptamos

SIA - GestRepartoRecu Centre: CS V ECONOMISTA GAY 10:02:04 5/8/2016 ? X

**Repartiment d'agendes**  
**Recurs origen**

Centre : CENTRO DE SALUD DE VALENCIA ECONOMISTA GAY  
 Servici oferit :    
 NIF :   
 Codi Recurs:

Nom :   
 Cognom 1 :   
 Cognom 2 :

---

**Recurs seleccionat**

Recurs origen : 11271 -  - MEDICINA FAMILIAR

Període de vigència

Data d'inici : 16/09/2016 Data de fi : 16/09/2016

---

Professional	Recurs	Recurso
<input type="text"/>	11262 - MEDICINA FAMILIAR	11262 - MEDICINA FAMILIAR
	11265 - MEDICINA FAMILIAR	11265 - MEDICINA FAMILIAR
	11261 - MEDICINA FAMILIAR	11261 - MEDICINA FAMILIAR
	11258 - MEDICINA FAMILIAR	
	11270 - MEDICINA FAMILIAR	
	11264 - MEDICINA FAMILIAR	
	11266 - MEDICINA FAMILIAR	
	11269 - MEDICINA FAMILIAR	
	11268 - MEDICINA FAMILIAR	
	11260 - MEDICINA FAMILIAR	

Una vez aceptado el reparto, la aplicación permite dar cita al paciente del médico ausente en las otras agendas seleccionadas de forma automática, desde mostrador o como Cita On-line o a través de la app GVA +Salut.

Si eliminamos un recurso de reparto de un médico ausente antes de la fecha seleccionada, su agenda queda abierta. Hay que cerrarla si queremos que el profesional no tenga pacientes citados y/o repartidos.

Debemos realizar un mantenimiento de los recursos, inactivando aquellos que ya han finalizado.